

Educação e Sensibilização Ambiental

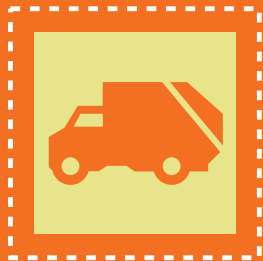

Promover a Cidadania,
Construir Um Ambiente Melhor.

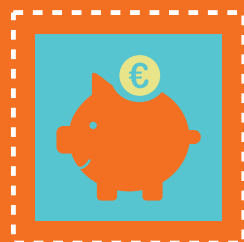

Competências Certificadas

Tida como um compromisso de rigor e enquadrada na política de qualidade incremental da SUMA, a área de educação e sensibilização ambiental é atualmente objeto de certificação pela APCER, segundo as normas de qualidade, ambiente e segurança.



Sede e Centro de Serviços
de Aveiro e Oliveira do Bairro

Património Detido

10 anos
de mobilização
comportamental

através de

450
campanhas
concebidas

desdobradas em

2.500
materiais
de suporte

à concretização de

1.000
ações

realizadas em

50
municípios
nacionais

e

3
países
lusófonos

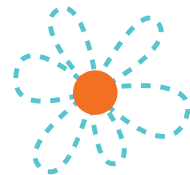



Metas Identificadas



- **Poupança financeira pública, privada e doméstica;**
- **Sustentabilidade e combate ao desperdício.**

A eficácia da sensibilização ambiental promovida pela SUMA para alavancar os níveis de participação e corresponsabilização dos produtores de resíduos nos sistemas de recolha de resíduos e limpeza urbana está devidamente testada e comprovada pela monitorização e estudo de resultados.



Temáticas Centrais

Prevenção da produção de resíduos

- Redução na origem
- Reutilização de recursos
- Valorização de recicláveis

Interiorização de perfil de cidadania e urbanidade

- Remoção, acondicionamento e encaminhamento de resíduos
- Respeito por equipamentos e espaço públicos
- Vantagens individuais das práticas pró-ambientais
- Heterofiscalização entre pares



Temáticas Transversais

- Prevenção de risco
- Saúde primária

Intervenção Consolidada

Competências próprias de gestão de programas de educação ambiental nas suas etapas de diagnóstico, elaboração, operacionalização e análise de resultados habilitam a SUMA para a prestação de serviços de:

- Conceção de planos estratégicos de intervenção, campanhas de sensibilização e materiais de suporte;
- Monitorização das ações através de abordagem por contacto pró-ativo e intervenção estruturada por guia de procedimentos;
- Avaliação por estudo e análise de medidas de eficácia.



Abordagem Dinâmica

A mobilização comportamental é sustentada na criação de sistemas de propagação em rede, com metodologias diferenciadas em função dos alvos, da sua capacidade de influência e recetividade à mudança, e do perfil de urbanidade; o que determina o recurso a estratégias pedagógicas e andragógicas de distribuição qualitativa da informação persuasiva e dos seus materiais de suporte à difusão das mensagens, cujo formato pode assumir cariz informativo, utilitário, de exploração e / ou de divulgação.



Propagar Rotinas Ambientais

Agir
Localmente



Contacto Pró-ativo

- Exploração multimédia
- Exploração sensorial
- Animação de rua ou *indoor*
- Jogo simbólico
- Teatralização
- Certificação de competências

Abordagem Direta



Alvos Privilegiados

- Comunidade Educativa (pré-escolar; 1º, 2º e 3º CEB, ensino secundário)
- Utentes de serviços, equipamentos e espaços públicos (proprietários e não proprietários de animais de estimação; automobilistas; veraneantes; feirantes)
- Clientes e gerentes de superfícies comerciais (consumidores; trabalhadores de estabelecimentos de restauração e similares)
- Público em geral





www.suma.pt

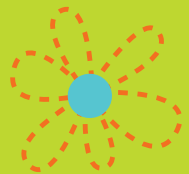

Rua do Mar do Norte · Lote 1.03.2.1B, 1º · 1998-017 · Portugal



Sede e Centro de Serviços de Évora



Serviços de Formação



SUMA Matosinhos Laboratório



CITEUP



COFPEPASCORFEJA



SESA Estação de Tratamento de Resíduos Sólidos do Ilha de São Miguel



RESLET Aterro de FPN de Leiria